

Opret bruger på Manage2sail

Hvis du ikke allerede har en bruger konto ved Manage2Sail så skal du have oprettet en for at kunne tilmelde dig DH-DM, det er gratis og hurtigt gjort.

1. Gå ind på <https://www.manage2sail.com/da-DK> og tryk på opret bruger.

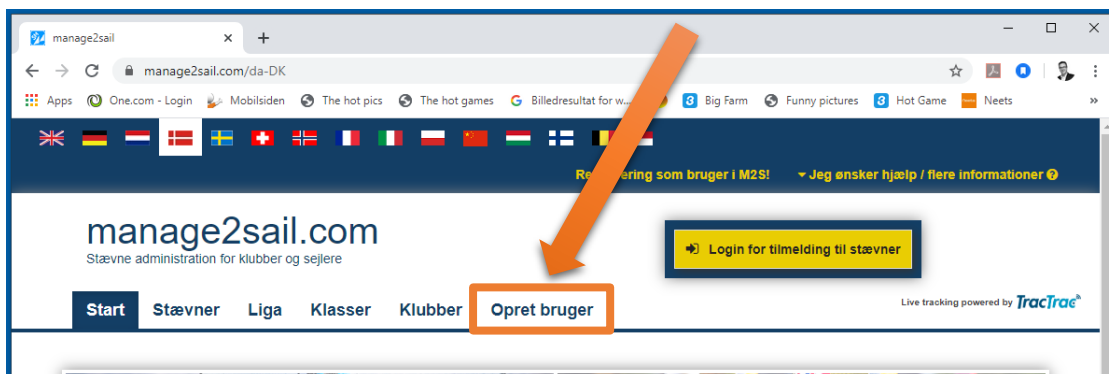

2. Vælg derefter at du vil oprette bruger som værende sejler.



3. Så kommer der en side der skriver om rettigheder og ansvar, scrol helt ned i bunden og tryk på "I Understand"

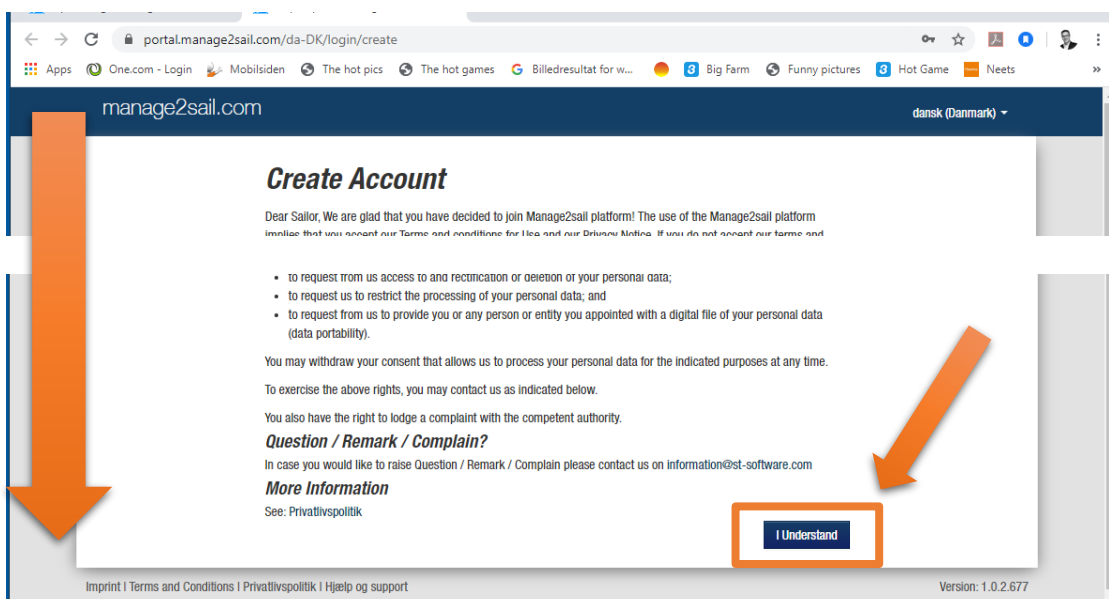

4. Angiv derefter din E-Mail (Det er også den du skal bruge til at logge ind med senere) samt et kodeord du kan huske. Afslut med at afkrydse at du har forstået deres betingelser og tryk på "opret konto"

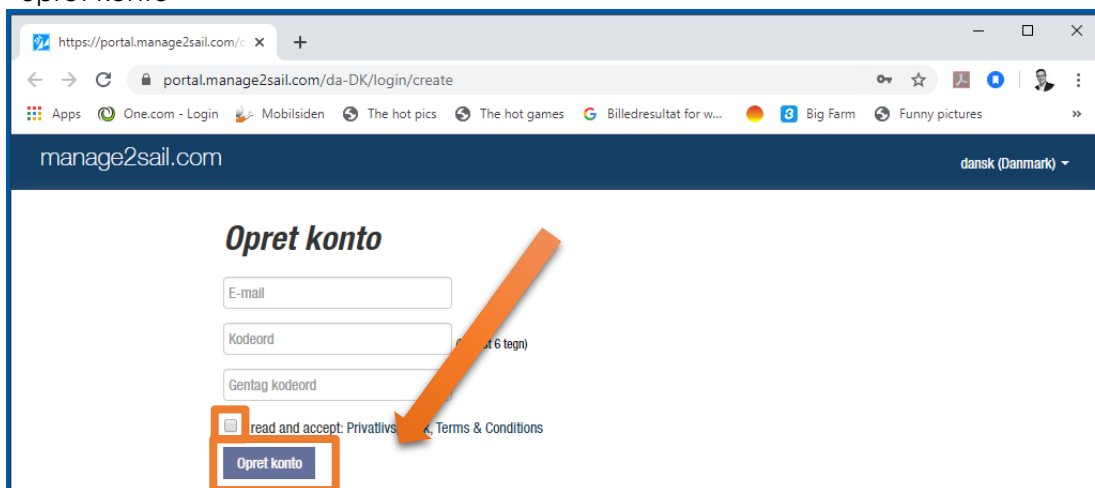

5. Tjek din mail, og tryk på det øverste link

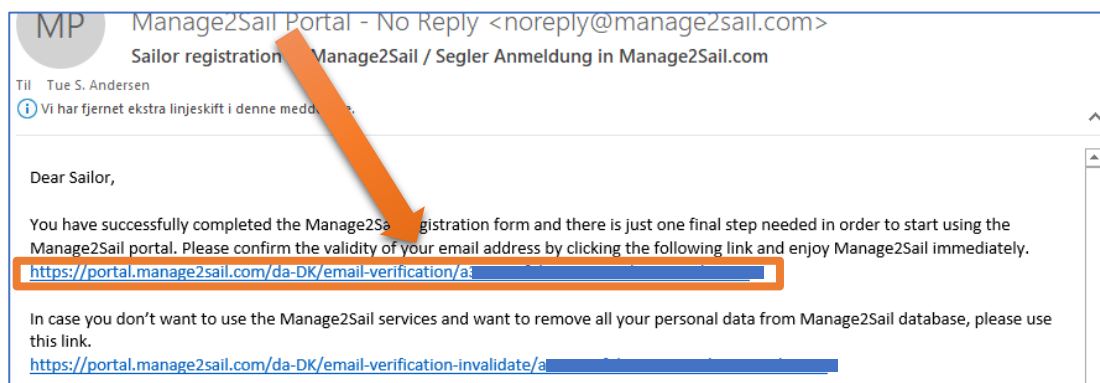

6. Du kommer nu til start siden, og er du næsten klar, jeg anbefaler du går ind på din profil og retter Profil data til så de passer bedst muligt.

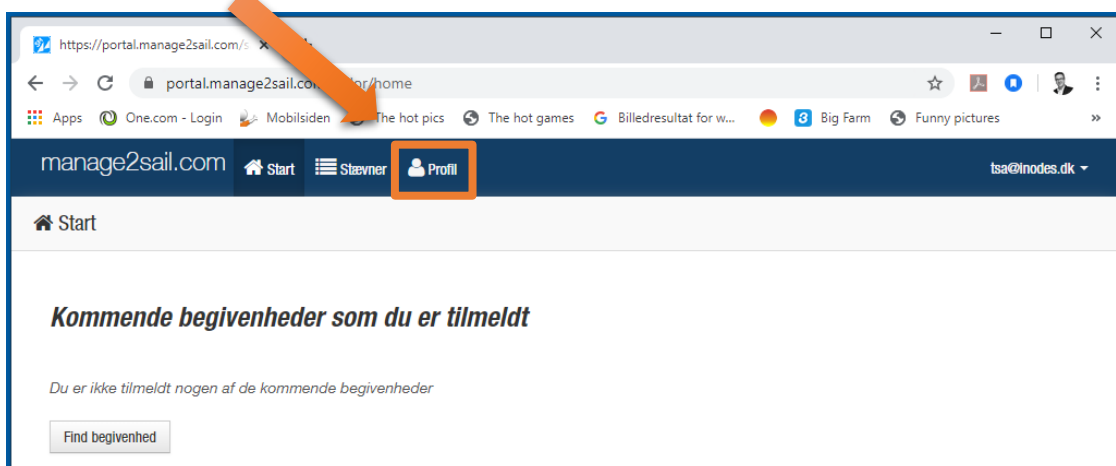

7. Jeg anbefaler du indtaster så meget som du ved, og for din nemheds skyld dem med orange pil herunder.

manage2sail.com [Start](#) [Stævner](#) [Profil](#) tsa@...t.dk ▾

Profil

[Gem](#) [Afbryd](#) [Jeg vil skifte mit password](#)

Privatlivspolitik

Det er information som er offentlig synlig når du tilmelder dig et stævne. Det er opsummeret her:

Fornavn:
Efternavn:
Fødselsdato/år (kun år):
Repræsenterer land:
Klub:

Personal **Standard faktura adresse**

| | | | | |
|--------------------------|--|---|----------|--|
| E-mail | <input type="text" value="tsa@...t.dk"/> | | Vej | <input type="text"/> |
| Fornavn * | <input type="text"/> | ← | Hus nr. | <input type="text"/> |
| Efternavn * | <input type="text"/> | ← | By | <input type="text"/> |
| Telefon | <input type="text"/> | ← | Post nr. | <input type="text"/> |
| Fødselsdato/år | <input type="text" value="DD.MM.YYYY"/> | ← | Land | <input type="text" value="Vælg land"/> |
| Køn | <input type="text"/> | ← | | |
| Nødstiftælde kontakt tlf | <input type="text"/> | ← | | |
| ID eller pas nummer | <input type="text"/> | | | |
| Hometown | <input type="text"/> | | | |

Sejlsport **Nationale ID'er**

| | | | | |
|-------------------------|--|-----------------------------|----------------------|----------------------|
| Repræsenterer land | <input type="text" value="Vælg land"/> | ← | Belgium Sailing ID | <input type="text"/> |
| World Sailing (WS) ID | <input type="text"/> | Hent sejler | Dutch Sailing ID | <input type="text"/> |
| WS klassifikations kode | <input type="text"/> | | Swiss Sailing Number | <input type="text"/> |
| Klub | <input type="text" value="Vælg klub"/> | ← | | |

Min Klub er ikke i listen

[Gem](#) [Afbryd](#)

Tillykke nu er du klar til at tilmelde dig stævnet. se evt anden vejledning til hvorledes det gøres.

Med Venlig Hilsen

DH-DM